

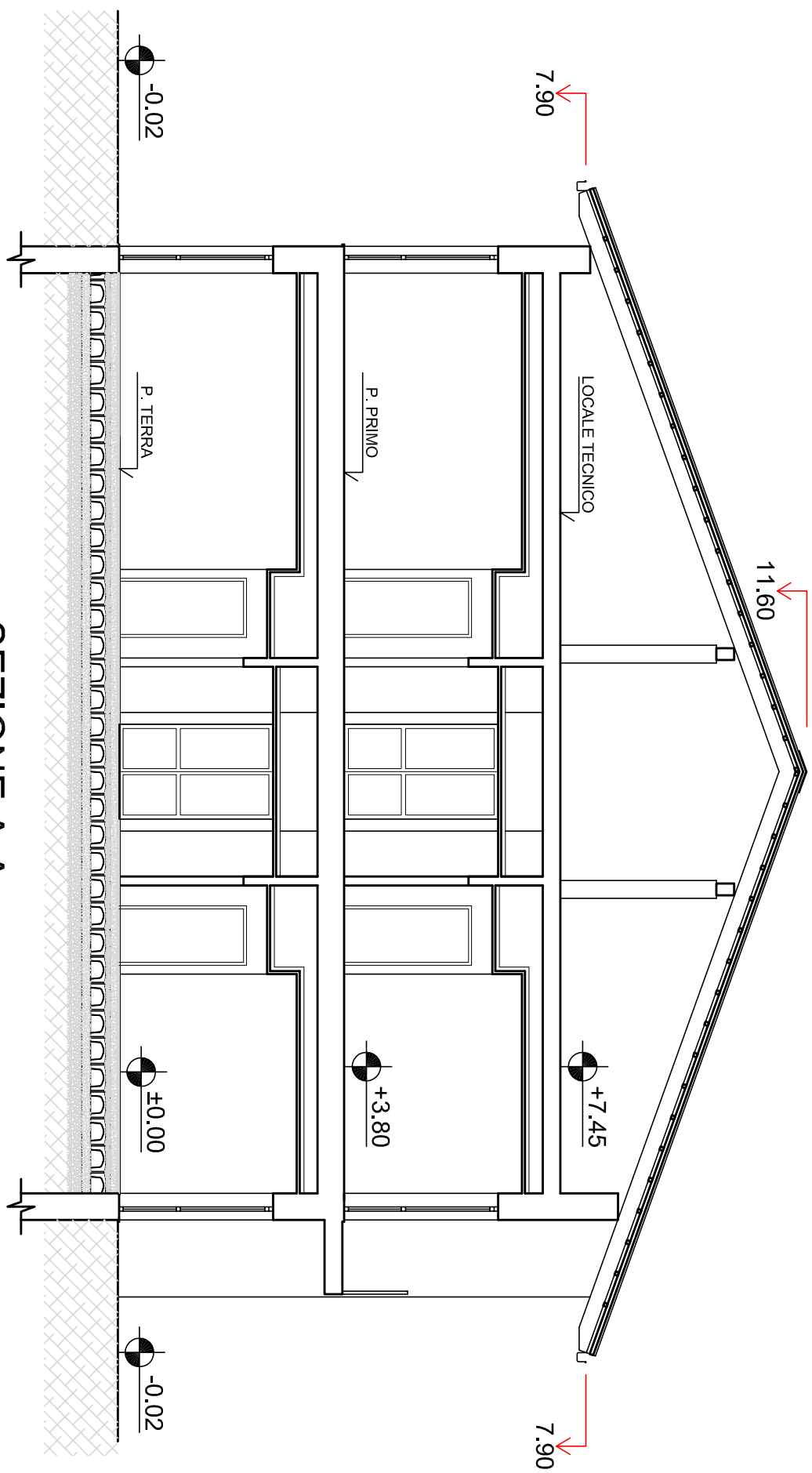

PROSPETTO EST
Scala 1:100



SEZIONE A-A
Scala 1:100



PROSPETTO SUD
Scala 1:100

Regione Piemonte
Provincia di Novara
COMUNE di GRIGNASCO

PROGETTO DI FATIBILITA'

OGGETTO

Nuova costruzione R.S.A.
Residenza Sanitaria Assistenziale

PROPONENTE

NUOVA ASSISTENZA SOC. COOP. SOC. ONLUS
Via Bavero n° 4 - 28100 NOVARA
Telefono: 0321-421001 - e-mail: ra@nuovaassistenza.it

PROGETTO
ARCHITETTONICO

Architetto Benvenuti Riccardo
Via Dante Alighieri n° 15 - 28100 NOVARA
Telefono: 0322-8620739 - e-mail: rbenvenuti@nomail.it
Architetto Zai Alessandro
Via Roma n° 91 - 15033 Casale Monferrato - AL
Telefono: 046-0161989 - e-mail: alessandro.zai@libero.it



PROGETTO
IMPIANTI
MECCANICI
ED ELETTRICI

Studio Zaninetti
Via Mentale n° 26 - 28021 Borgomanero - NO
Telefono: 0322-862686 - e-mail: info@studiozaninetti.it

STUDIO DI
CEOLOGIA

Dott. Zantonelli Marco
Via Vittorio Veneto n° 5 - 13011 Borgosesia - VC
Telefono: 0163-27283 - e-mail: mzanelli@lin.it

PROGETTO
STRUTTURE

Ingegnere Guidotti Alessandro
Via San Donato n° 57 - 10144 TORINO
Telefono: 011-7131377 - e-mail: alessandroguidotti@fastwebnet.it

SICUREZZA

Geometra Montalenti Lucio
Via Giulietti n° 11/E - 28100 NOVARA
Telefono: 0321-611617/3 - e-mail: lux.moon@cloud.com

NUOVA COSTRUZIONE R.S.A. - PROGETTO
PROSPETTI SUD ED EST - SEZIONE A-A

Scale: 1:100

Ottobre 2019

TAVOLA 007